Šiaulių Didždvario gimnazijos naujienlaiškis Nr.7

Antrieji namai

2018 m. kovas

Šiame leidinyje:

„Mano žemėlapis Lietuvai“	*2*
Pirmoji geomokslų olimpiada	*5*
Tiksliųjų mokslų savaitė	*6*
„Find your niche and be the best at it“	*11*
Valandėlės apie A. J. Greimą	*12*
„Gyvoji biblioteka“	*14*
Kovo 20 d. – Žemės diena	15
Tarptautinė vakarienė	17
Naujas požiūris į mokymąsi	18

Kviečiame visus balandžio 28 d., šeštadienį, dalyvauti gimnazijos Gimtadienio žygyje „DG 120”

Audronė Saldauskienė, skyriaus vedėja

Apskritojo stalo diskusija „IR AŠ ŠIMTMEČIO HEROJUS!“

Šiaulių regiono apskritojo stalo diskusija „Ir aš šimtmečio herojus!” buvo skirta dviem datoms paminėti – Lietuvos atkūrimo šimtmečiui ir mūsų gimnazijos įkūrimo 120-čiui. Renginyje be Didždvario gimnazijos, dalyvavo mokiniai ir jų istorijos mokytojai iš Šiaulių Juliaus Janonio, Radviliškio Lizdeikos, Šeduvos, Kužių gimnazijų. Visus susirinkusius pasveikino ir savo šalies herojais, kuriančiais antrąjį Lietuvos šimtmetį, būti palinkėjo Šiaulių miesto garbės pilietė, tautinių šokių kolektyvo „Šėltinis“ vadovė – Violeta Laugalienė.

Plenariniame posėdyje kalbėjusio Europos instituto direktoriaus, ambasadoriaus Vygaudo Ušacko įtaigus pranešimas „Europos Sąjungos ir Lietuvos perspektyva, jauno žmogaus gebėjimų ugdymasis ir laikysena permainų metu“ sudomino ne vieną. Mūsų gimnazijos Debatų klubas (vadovas – istorijos mokytojas Paulius Baranauskas) pademonstravo parodomuosius debatus tema „Lietuvos politinis, ekonominis ir kultūrinis kursas turi būti paremtas stipria partneryste su Rusija“.

Renginio dalyviai turėjo galimybę dalyvauti vienoje iš apskritojo stalo diskusijų, kurias moderavo gimnazijos istorijos mokytojai (Asta Andžiuvienė, Paulius Baranauskas, Valda Kizevičiūtė ir Giena Kubiliūtė) ir atvykę svečiai: Donatas Morkūnas, Nepriklausomos valstybės atkūrimo akto signataras, politologas, ŠU istorijos ir filosofijos katedros dėstytojas, Vaidas Bacys, Šiaulių rajono Aukštelkės mokyklos-daugiafunkcinio centro direktorius, Kamilė Šeraitė, LR seimo nario padėjėja, politologė, ir Albertas Komaras, politologas. Diskusijų temos buvo tikrai intriguojančios: „Nacionalizmas ir patriotizmas: kur riba?“, „Reformuojama SSRS: Lietuvos atvejis", „Informacinės grėsmės“, „Kas tau tėvynė: motina, žmona ar dukra?“.

Manau, kad tokio pobūdžio renginiai yra labai svarbūs ugdant jaunų žmonių pilietiškumą, patriotiškumą, moko juos ne tik išreikšti savo požiūrį, diskutuoti, bet ir išgirsti kitokią, gal ir nelabai priimtiną nuomonę.

Nuotrauka: Maksym Malkov

Gerbiama Šiaulių Didždvario gimnazijos bendruomene!
Mieli pedagogai, mokiniai, mokinių tėveliai, broliai, seserys, seneliai,
kviečiame Jus visus kartu švęsti gimnazijos gimtadienį!

BALANDŽIO 28 D., ŠEŠTADIENĮ, ORGANIZUOJAMAS GIMTADIENIO ŽYGIS „DG 120"

10.30-11.00 val. renkamės prie Talšos ežero, Geležinės lapės.
11.00 val. fotografuojamės bendrai nuotraukai.
11.30-12.00 val. keliaujame maršrutu: Talšos ežeras – Salduvės kalnas.
12.00 val. švenčiame gimtadienį (laukia siurprizas!!!).

Norintiems dalyvauti gimtadienyje, reikėtų turėti gerą nuotaiką, balioną (eisenai papuošti), priešpiečius (kavos, arbatos, sumuštinių).
Registruojamės iki balandžio 25 d. – http://dg.su.lt.

Kristina Urbonienė, anglų k. mokytoja
Sniegina Raubaitė, geografijos mokytoja

Respublikinis konkursas „Mano žemėlapis Lietuvai"

Jau trečiąjį kartą UAB „Hnit-Baltic" kartu su Ugdymo plėtotės centru, Vilniaus universiteto Geomokslų instituto Kartografijos ir geoinformatikos katedra bei Lietuvos geografų draugija organizavo žemėlapių kūrimo konkursą „Mano žemėlapis Lietuvai", skirtą Lietuvos valstybės atkūrimo šimtmečiui paminėti.

Konkurse dalyvavo gimnazijos III e kl. mokinės: Beatričė Karvelytė ir Fausta Tamoševičiūtė, kurios, paskatintos geografijos mokytojos Snieginos Raubaitės bei padedamos GIS mentoriaus Valdo Krikščiūno, parengė žemėlapį apie Prisikėlimo apygardos partizanus.

Kovo 9 d. Lietuvos Respublikos krašto apsaugos ministerijoje vyko baigiamasis konkurso renginys – respublikinė konferencija, kurioje savo patirtimi (naudojant ArcGIS Online žemėlapių kūrimo platformą) dalijosi II kl. mokinės: Milda Bučiūnaitė ir Rusnė Kairaitytė. Jos kartu su savo anglų kalbos mokytoja Kristina Urboniene parengė ir skaitė pranešimą „Žemėlapių pasakojimai anglų kalbos pamokose". Mokinės teigė, jog naudojant geoinformacinę sistemą kurti pasakojimą apie žinomiausias pasaulio labdaros organizacijas (pvz., Melindos, Bilo Gates fondai, SOS Vaikų kaimas) buvo ne tik įdomiau, bet ir patogiau: juk galima prisijungti prie virtualaus pasakojimo namuose, nebūtina kartu dirbti prie vieno kompiuterio. Milda ir Rusnė džiaugėsi, kad patobulino viešojo kalbėjimo, erdvinio mąstymo įgūdžius, sužinojo, kaip galima dar panaudoti ArcGIS platformą, susipažino su įdomiais žmonėmis.

Konferencijos antroje dalyje buvo skelbiami konkurso „Žemėlapis Lietuvai" nugalėtojai. Džiugu, kad mūsų gimnazijos trečiokės 11 kl. grupėje laimėjo III vietą. Laimėtojos teigė, kad žemėlapį kurti buvo įdomu, todėl jos tikisi, kad kitais metais paragins ir daugiau Didždvario gimnazijos mokinių dalyvauti konkurse.

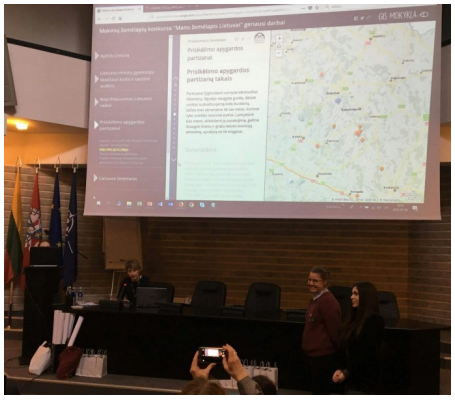

Chorų karai

Kornelija Gazbeinaitė, II p kl.

Nuotraukos: Maksym Malkov

Kaip ir kiekvienais metais, taip ir šiemet, kovo 7-8 d., gimnazijoje vyko vienas laukiamiausių, mėgstamiausių renginių – chorų karai. Tai renginys, kuriam mūsų mokyklos I-II kl. mokiniai su muzikos mokytoja Ksavera Mankuviene ruošiasi ne vieną mėnesį.

Šių metų pasirodymai buvo skirti Lietuvos šimtmečiui paminėti, skambėjo gerai visiems žinomos dainos apie tėvynę. Toks repertuaras padėjo sukurti jaukią ir patriotišką atmosferą – juk galėjo dainuoti kiekvienas. Į salę rinkosi mokytojai, I-II kl. dainininkų tėveliai, seneliai, draugai. Choristai klausėsi vieni kitų ir nekantriai, su jauduliu laukė savo pasirodymo.

Chorų karai – tai renginys, suteikiantis visiems gerų emocijų, pakeliantis nuotaiką ir suburiantis klasę dainuoti. ▪

Tarptautinė vakarienė

Rūta Alminienė, skyriaus vedėja

Kovo 9 d. gimnazijos bendruomenė rinkosi į jau tradicija tapusį renginį – Tarptautinę vakarienę, kurią kasmet organizuoja gimnazijos kalbininkai. Renginyje mielai dalyvauja ir Europos savanorių tarnybos savanoriai.

Taigi šiais metais turėjome galimybę ragauti ir mėgautis lietuviškais, angliškais, prancūziškais, vokiškais, rusiškais, ukrainietiškais, austriškais, turkiškais, gruziniškais, armėniškais patiekalais, sužinoti jų receptus ir gaminimo subtilybes. Aktų salėje visos kalbos nuskambėjo „gyvai“ – jų atstovai sveikino Lietuvą su 100-uoju gimtadieniu savo kalba. ▪

Kovo 20-oji – Žemės diena

Kovo 20-ąją daugelyje šalies vietų suplevėsavo Žemės vėliava. Šiauliuose ji pakelta Prisikėlimo aikštėje. Renginyje, į kurį susirinko per 700 mokinių, dalyvavo ir Didždvario gimnazijos mokiniai. Šventės dalyvius sveikino renginio globėjas Šiaulių miesto meras Artūras Visockas. ▪

Kristina Muraškienė ir Danguolė Vaičekauskienė, biologijos mokytojos

Žemės dieną paminėjo Šiaulių Didždvario, J. Janonio, Sporto, Lieporių, S. Sondeckio, ŠU, S. Daukanto ir „Romuvos“ gimnazijų mokiniai. Jie, paskatinti savo biologijos mokytojų, dalyvavo viktorinoje „Žemė – gyvybės planeta“. Renginį organizavo S. Daukanto gimnazijos biologijos mokytoja Liuda Lileikienė ir Didždvario gimnazijos biologijos mokytojos Kristina Muraškienė, Danguolė Vaičekauskienė. Renginyje gimnazistai išbandė savo jėgas įvairiose veiklose: dalyvavo protų mūšyje, dėliojo su gamta susijusias patarles, įvairiais muzikos stiliais pristatė A. Baranausko „Anykščių šilelio“ ištrauką, atpažino ir įvardijo Lietuvoje gyvenančius paukščius, degustavo geriamojo vandens rūšis. Beje, mokiniai turėjo galimybę pasitikrinti ne tik biologijos, bet ir kitų dalykų žinias, mat užduotys buvo integruotos (su lietuvių kalba, geografija, matematika, chemija, IT, muzika). Tokios užduotys, be abejo, yra naudingos ne tik informacijos įgijimo požiūriu, bet ir ugdo mokinių bendravimo ir bendradarbiavimo įgūdžius, kūrybiškumą, verčia greičiau persiorientuoti nuo vienos veiklos prie kitos, lavina komandinio darbo įgūdžius.

Neabejojame, kad mokiniai, dalyvavę viktorinoje „Žemė – gyvybės planeta“, patobulino pažinimo, iniciatyvumo ir kūrybingumo kompetencijas. Mokinių komandos buvo apdovanotos padėkos raštais bei šviežiomis bandelėmis. ▪

APSKRITOJO STALO DISKUSIJA

„Ir aš šimtmečio herojus!“

Giena Kubiliūtė, istorijos mokytoja

Istorijos pamoka Šiaulių universiteto bibliotekoje

Nuotrauka: Mert Ataman

I p ir I m kl. mokiniai lankėsi modernioje Šiaulių universiteto bibliotekoje ir dalyvavo edukacinia-me užsiėmime „Aušros“ laikraščio leidimo istorija ir J. Šliūpo veikla“. Universiteto darbuotoja išsamiai, įtikinamai pristatė J. Šliūpo biografijos faktus, įvertino jo veiklą „Aušros“ leidyboje. Lektorė pateikė įvairiapusę medžiagą tiek apie laikraščio idėjinį turinį, tiek apie jo gabenimo bei platinimo sunkumus. Buvo įdomu sužinoti, kad dalis visuomenės nevienareikšmiškai vertino „Aušroje“ spausdinamą medžiagą, nes J. Šliūpas kritiškai vertino dvasininkų darbą. Gimnazistus itin sudomino J. Šliūpo rankraščiai: juos buvo galima pavartyti, t.y. gyvai prisiliesti prie šio iškilaus ir nenuilstančio Lietuvos politinio veikėjo minčių.

Kai nueini į ŠU, tai būtina aplankyti ir ten įsikūrusį Lito kambarį – taip netradiciškai dizaineris, kraštotyrininkas, visuomenės veikėjas Vilius Puronas įamžino litą. Mokinių išmaniųjų telefonų blykstės dirbo be sustojimo. Keistas ir netikėtas jausmas patekti į kambarį, kurio visos sienos, grindys nuklijuotos įvairaus nominalo metalinėmis litų ir centų monetomis. Beje, apžiūrėjome pinigų ekspoziciją, kurioje buvo eksponuojami įvairiais Lietuvos istorijos laikotarpiais cirkuliavę pinigai.

Netradicinė pamoka suteikė mokiniams galimybę išsamiau susipažinti su istorinių asmenybių veikla ir įvertinti jų svarbą Lietuvos istorijoje. ▪

Romualda Pupinytė, direktoriaus pavaduotoja

Pirmoji geomokslų olimpiada

Nuotraukos: Maksym Malkov

Kovo 2 d gimnazijoje vyko pirmosios Lietuvos geomokslų olimpiados regiono etapas. Šią olimpiadą organizavo Vilniaus universiteto chemijos ir geomokslų fakulteto Geomokslų institutas, Lietuvos geologų sąjunga.

Olimpiados dalyviai, atvykę iš Tauragės, Akmenės raj., Šiaulių miesto mokyklų (iš mūsų gimnazijos dalyvavo 3 mokiniai), atliko geografijos, fizikos, astronomijos užduotis. ▪

SVEIKINAME!

Šiaulių miesto šaudymo varžybų nugalėtojai, pelnę II vietą: **Gabrielė Lukašavičiūtė**, II b kl., **Emilija Paulauskaitė**, II b kl., **Ieva Stankevičiūtė**, III kl., **Dovydas Juknevičius**, III kl., **Vytenis Beinoravičius**, IV kl., **Irmantas Bauža**, IV kl. Kūno kultūros mokytoja Rima Kasiliauskienė. ▪

Šiaulių regiono raštingumo konkurso nugalėtojai: **Agnė Babrauskaitė** II kl. grupėje laimėjo I vietą, mokytoja Janina Dombrovskienė; **Vaiva Šiuparytė** III kl. grupėje laimėjo II vietą , mokytoja Jolanta Valančienė.▪

Šiaulių miesto dailės olimpiadoje **Goda Kulnytė**, III d kl., laimėjo II vietą. ▪

Šiaulių apskrities mokyklų mokinių romansų konkursą „Sustok, akimirka žavinga - 4“ laimėjo Rugilė Remeikaitė, IV kl. Rusų kalbos mokytoja Natalija Ploshenko.▪

Airidas Venckus ir **Tomas Venckus** „Paukščių inkilų parodoje-konkurse 2018“ apdovanoti Jaunųjų gamtininkų stoties diplomais už pagamintus puikius inkilus. Mokytojas Jolanas Baršauskas.

Tiksliųjų mokslų savaitė

Rima Ernestienė, matematikos mokytoja

Kovo 12-16 d. gimnazijoje vyko tradicinė Tiksliųjų mokslų savaitė. Šios kovo dienos pasirinktos neatsitiktinai, nes matematikams itin svarbi kovo 14 diena, kuri vadinama π (pi) diena (π reikšmė lygi 3,14). Būtent tą dieną (03-14) I-II kl. gimnazistai visus vaišino savo keptais pyragais.

I g kl. gimnazistai aplankė Centro pradinės mokyklos ketvirtokus, juos supažindino su π (pi) diena bei vaišino pyragu.

Per tiksliųjų mokslų savaitę vyko ir įvairūs konkursai: tradicinis tarptautinis matematikos konkursas „KENGŪRA“, Nacionalinis ekonomikos egzaminas. I kl. gimnazistai savo protą ir vikrumą turėjo galimybę pasitikrinti matematikos orientavimosi varžybose „Skaičiuok ir surask“. Greičiausiai visas užduotis atliko ir geriausiai gimnazijoje orientavosi I p kl. komanda. Be to, tą savaitę vyko netradicinės matematikos pamokos: konkursas „Kas greičiau sus-

kaičiuos?“, protmūšiai, diskusijos ir kt.

Paskutinę tiksliųjų mokslų savaitės dieną I m kl. mokytojos: J. Valančienė, G. Kubiliūtė ir A. Venclovienė, vedė atvirą integruotą lietuvių kalbos, istorijos ir matematikos pamoką-projektą miesto pedagogams „Lietuviškos spaudos draudimas – sąlyga tautiškumui formuotis“. ▪

Lydija Dronova-Platbarzde, matematikos mokytoja

I g kl. mokinės: **Karolina Raugalaitė**, **Gabija Petruitytė** ir **Urtė Jasnauskaitė**, Centro pradinės mokyklos 4 b kl. mokinius supažindino su skaičiaus Pi kilme ir reikšme, paruošė smagių užduočių. Mokinukai, atlikę užduotis, vaišinosi merginų keptu pyragu. Kodėl pyragu? Todėl, kad angliškai kalbantiems Pi asocijuo-

jasi su žodžiu „pie“ pyragas). Ketvirtokams labai patiko užduotys ir pyragas. ▪

Giena Kubiliūtė, istorijos mokytoja

Integruota istorijos, pilietiškumo, matematikos, lietuvių k. pamoka

Nuotraukos: Maksym Malkov

Kovo 16-oji – Knygnešio diena. Valstybių, kurios turėtų tokią dieną, nėra, nes knygnešystė yra unikalus reiškinys. Istorijos mokytoja Giena Kubiliūtė, matematikos mokytoja Aistė Venclovienė ir lietuvių kalbos mokytoja Jolanta Valančienė nusprendė šią išskirtinę dieną paminėti ir organizavo atvirą integruotą lietuvių kalbos, istorijos ir matematikos pamoką-projektą I m klasėje „Lietuviškos spaudos draudimas – sąlyga tautiškumui formuotis“ (pamoką stebėjo net vienuolika miesto ir mūsų gimnazijos lietuvių k., istorijos, matematikos mokytojų).

Dirbdami individualiai ir grupėmis mokiniai turėjo rasti atsakymą į esminį pamokos klausimą – Kaip ir kodėl spaudos draudimas skatino ir stiprino lietuvių tautiškumą, patriotizmą ir meilę savo kraštui? Pirmokai aktyviai diskutavo, ieškojo informacijos apie knygnešių darbo motyvus, knygų gabenimo ir platinimo sunkumus, žmonių požiūrį į knygnešius, analizavo gabenamos literatūros turinį. Atlikdami matematikos užduotis nagrinėjo jiems pateiktus spaudos draudimo laikotarpio statistinius duomenis apie žandarų konfiskuotų knygų kiekį, sprendė judėjimo uždavinius. Pamokos uždavinį pasiekė beveik visi – išsprendė dvidešimties klausimų kryžiažodį.

Pamokos pabaigoje, per refleksiją, mokiniai sakė, kad norėtų daugiau tokių pamokų, pasiūlė organizuoti pamoką-konkursą su kitomis miesto gimnazijomis. Pamoką stebėję mokytojai tvirtino, kad pamoka pavyko, daugumą jų (ypač matematikus) nustebino tokios integracijos idėja.

Mes, pamoką vedusios mokytojos, buvome sužavėtos atsakingai atliekamu mokinių darbu, jų pastangomis išsiaiškinti ir padaryti

viską iki galo. Esame įsitikinusios, kad gimnazistai įgijo ne tik naujų žinių, bet patobulino mokėjimo mokytis kompetenciją. ▪

Su gimtadieniu, Lietuva!

I KLASIŲ CHORŲ KARAI

Nuotraukos: Maksym Malkov

Su gimtadieniu, Lietuva!

II KLASIŲ CHORŲ KARAI

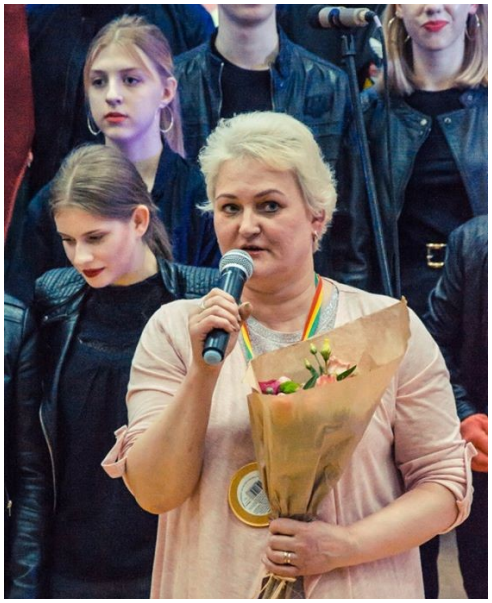

Nuotraukos: Maksym Malkov

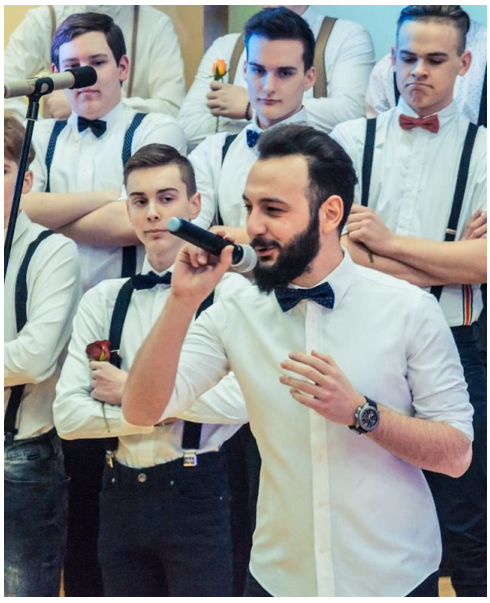

Sveikiname gimnazijos meninio skaitymo anglų kalba konkurso nugalėtojus:

Nuotraukos: Maksym Malkov

I-II klasių poezijos kategorijoje:

I vieta – **Kasparas Gruslys**, I a kl., mokytoja Iveta Gutauskienė,
Neda Grigoliūtė, II p kl., mokytoja Alla Chvostova;
II vieta – **Martyna Šukytė**, I p kl., mokytoja Alla Chvostova,
Ieva Jatulytė, II b kl., mokytoja Kristina Urbonienė;

III-IV klasių poezijos kategorijoje:

I vieta – **Aušrinė Bielskytė**, III b kl., mokytoja Inga Stonienė,
Paulina Maskaliovaitė, III e kl., mokytoja Iveta Gutauskienė;
II vieta – **Augustė Norgėlaitė**, III e kl., mokytoja Iveta Gutauskienė;

III-IV kl. prozos kategorijoje:

I vieta – **Jurgita Bašytė**, TB2 kl., mokytoja Alla Chvostova. ▪

Didždvariečiai Gyvybės mokslų centre

Laima Vielikėnienė, profesijos patarėja

Kovo 2 d. 15 gimnazijos mokinių dalyvavo tarptautinėje mokslinėje konferencijoje „The COINS 2018“, kuri vyko Vilniaus Gyvybės mokslų centre. Gimnazistai klausėsi vokiečių kilmės mokslininko, Nobelio premijos laureato Erwin Neher paskaitos „Ion channels: Discovery, Function and Role in Medicine and Pharmacology“, aplankė Gyvybės mokslų centre įsikūrusias laboratorijas, išgirdo pasakojimų apie jose vykdomus tyrimus iš pačių mokslininkų lūpų. Be to, vienintelės Lietuvoje mobilios laboratorijos ant ratų - Mobiliosios bioklasės – užsiėmimo metu mokiniai susipažino su moksliniais prietaisais iš arčiau, kai kuriuos jų net patys išbandė, dalyvavo ekskursijoje po seniausią Vilniaus universiteto Zoologijos muziejų, saugantį apie 4024 įvairių eksponatų, išgirdo apie GMC vykdomas studijų programas bei stojimo kriterijus. ▪

Nuoširdžiai dėkojame donorystės akcijos dalyviams!

Mokytojoms Danguolei Kuklai ir Lydijai Dronovai-Platbarzdei, abiturientams: Domantui Rimkevičiui, Nerilei Astrauskaitei, Mildai Sakalauskaitei, Kornelijui Jonaičiui, Gintarei Jankauskaitei, Jogailei Ručinskaitei, Gerdai Žalytei, Ramintai Jurytei, Katarinai Kuklai, Gretai Lindautaitei, Emilijai Kiudulaitei, Bernadetai Jasinskaitei, Valerijai Baderko, Giedrei Revutaitei, Žygimantui Kramenkai, Lukui Giedrimui, Edvinui Pociui, Henrietai Jasulaitytei, Delijai Ruzgytei, Mykolui Simučiui, Lukui Rimkevičiui, Viktorijai Povilionytei, Kamilei Pliuskutei, Samantai Prascevičiūtei, Miglei Lisinskaitei. ▪

Sveikiname Šiaulių miesto meninio skaitymo anglų kalba konkurso nugalėtojus!

Kasparas Gruslys – I vieta (I-II kl. grupėje).
Mokytoja Iveta Gutauskienė

Eva Buitvidaitė – I vieta (I-II kl. grupėje).
Mokytoja Daiva Oss

Paulina Maskaliovaitė – I vieta (III-IV kl. grupėje).
Mokytoja Iveta Gutauskienė

Jurgita Bašytė – II vieta (III-IV kl. grupėje).
Mokytoja Alla Chvostova

Ieva Jatulytė – III vieta (I-II kl. grupėje).
Mokytoja Kristina Urbonienė

Aušrinė Bielskytė – III vieta (III-IV kl. grupėje).
Mokytoja Inga Stonienė

SVEIKINAME!

Lietuvos mokinių ekonomikos ir verslo olimpiados regioninio etapo nugalėtojai:
I vieta – **Jonas Naujokas**, TB2 kl.,
II vieta – **Armandas Kondroška**, II kl.
III vieta – **Marius Pocevičius**, TB2 kl.
Mokytoja Diana Virbickaitė. ▪

Respublikinės geografijos olimpiados „Mano Gaublys“ nugalėtojai
I vieta – **Kipras Tallat Kelpša**, TB2 kl.,
II vieta – **Armandas Kondroška**, II m kl.,
III vieta – **Rytis Petkauskas**, II p kl.
Geografijos mokytoja Sniegina Raubaitė. ▪

Martina Kotlova, II a kl., užėmė III vietą Šiaulių miesto II-III kl. mokinių rusų kalbos (užsienio) olimpiadoje. Mokytoja Natalija Ploshenko. ▪

Medeinė Patkauskaitė , I a kl. , regioniniame mokinių literatūros darbų užsienio kalba konkurse „Mano svajonių profesija“ užėmė I vietą. Mokytoja Inga Stonienė. ▪

Tarpzoninėse štangos spaudimo varžybose puikiai pasirodė gimnazijos atletai. Visi pagerino savo asmeninius rekordus. **Matas Valčiukas**, IV kl., išspaudė net 140 kg ir savo svorio kategorijoje užėmė II vietą. Mokytojas Mindaugas Dabkevičius.▪

Nacionalinis „Europrotų“ finalas

Kovo 24 d. Europos komisijos atstovybėje Vilniuje vyko nacionalinis „Europrotų“ finalas, kuriame dalyvavo 22 komandos iš visos Lietuvos. Šiaulių miesto komanda nugalėtoja, didždvariečių komanda, nacionaliniame finale užėmė III vietą.

Komandos nariai: Valdonė Šniukaitė, Jonas Naujokas, Marius Pocevičius TB2 kl., Ugnė Tylenytė, IV kl., istorijos mokytoja Valda Kizevičiūtė ir geografijos mokytoja Sniegina Raubaitė. ▪

Beatričė Venckutė, TB1

Žygis „11 nuotraukų Lietuvai“

Kovo 9 d. gimnazijos TB1 kl. mokiniai ir istorijos mokytojas Paulius Baranauskas dalyvavo Šiaulių Normundo Valterio jaunimo mokyklos organizuotame žygyje „11 nuotraukų Lietuvai“. Pagrindinis renginio tikslas – paminėti Lietuvos nepriklausomybės atkūrimo dieną bei valstybės šimtmetį. „Šimtmečio“ maršrutą sudarė net trisdešimt skirtingų Šiaulių mieste esančių objektų (pvz., saldainių fabrikas „Rūta“, Šiaulių apskrities savivaldybė, Didždvario gimnazija ir kt.).

„Nustebau, kad Šiauliuose yra objektų, pro kuriuos dažnai praeinu (gal tiksliau, prabėgu) nuleidusi galvą, nieko nepastebėdama. Gaila, kad mes per mažai domimės savo miesto istorija“, – teigė žygio dalyvė Beatričė Rastaitytė. Gimnazijos atstovų komanda, pasivadinusi „DG IB HISTORY“, už sėkmingai įveiktą žygį gavo padėką, o svarbiausia sužinojo daug įdomių dalykų apie savo gimtąjį miestą – Šiaulius.▪

Beatričė Rastaitytė, TB1

Gimnazijos mokinių savivalda

Kovo 27 d. įvyko gimnazijos mokinių savivaldos prezidento rinkimai. Daugiausia balsų surinko I g kl. mokinys Šarūnas Laurinavičius. Jis šiame poste pakeis TB1 kl. mokinę Beatričę Rastaitytę.

Kovo 30 d. susitiko išrinktasis mokinių savivaldos prezidentas Šarūnas Laurinavičius, mokinių seimo pirmininkas Dominykas Jokubauskas bei prezidentė Beatričė Rastaitytė ir buvusi prezidentė Fausta Roznytė. Aptartos mokinių savivaldos iniciatyvos. ▪

Savanorystės idėjų sklaida

Aurika Papievienė, ugdymo karjerai konsultantė
Klaipėdos r. Kretingalės pagrindinė mokykla

Kovo 2 d. Klaipėdos r. Kretingalės pagrindinė mokykla sulaukė ypatingų svečių – savanorių iš Turkijos, Austrijos ir Armėnijos. Juos pasikviesti kilo mintis ugdymo karjerai konsultantei Aurikai Papievienei, kuri bendradarbiauja su Šiaulių Didždvario gimnazijos savanorių veiklos kuratore Sonata Dedūraite.

Savanoris Vagharshak Avetisyan (Armėnija) 2-4 kl. mokiniams žaismingai pristatė savo šalies kultūrą, kalbą ir papročius. Vaikinas savanoriauja logopediniame darželyje, tad bendrauti su mažaisiais jam buvo labai paprasta. Dar ne visi mokiniai gerai moka anglų kalbą, bet puikiausiai suprato daug dalykų, kuriuos pasakojo svečias. Po pristatymo Vagharshak prisipažino, kad jį labai nustebino, jog pradinukai vis dar atsiminė jo vardą, drąsiai priėjo paspausti ranką ir padėkoti.

Svečiai Mert Ataman (Turkija) ir Paul Muller (Austrija) pamoką vedė 8-10 kl. mokiniams. Naudodami informacines technologijas jaunuoliai išaiškino pagrindinius savanorystės principus ir paaiškino aplinkybes, leidžiančias užsiimti savanoriška veikla. Jie akcentavo, kad labai svarbu suprasti, kad ši veikla yra be jokio atlygio, bet atnešanti didžiulę naudą aplinkiniams. Jaunuoliai įvardijo priežastis, kas juos pačius paskatino imtis savanorystės, kodėl jie pasirinko savanoriauti būtent mūsų šalyje. Visus labai nustebino, kad savanoriai jau galėjo prisistatyti ir trumpai apie save papasakoti lietuvių kalba, o ištarta frazė „Ir aš tikrai myliu Lietuvą“ sulaukė gausybės aplodismentų.

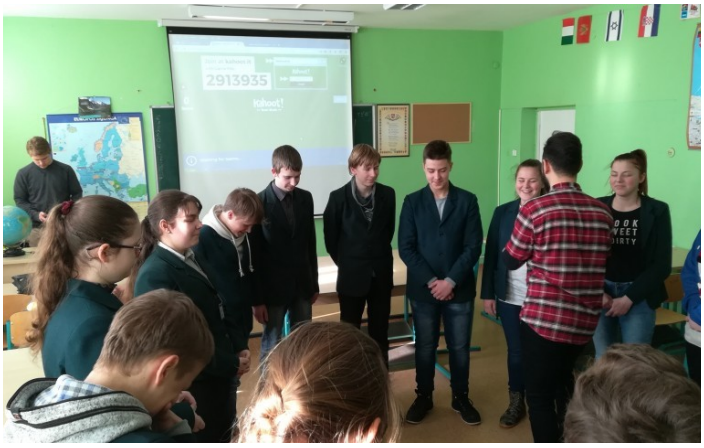

Tikiuosi, kad po nuoširdaus bendravimo su savanoriais mokiniams kils nemažai minčių ir patiems atlikti kažką gero ir naudingo aplinkiniams. Būtų puiku, kad savanorystės idėjos prigytų ir Kretingalės pagrindinėje mokykloje. ▪

„Find your niche and be the best at it“

Goda Kazakauskaitė, IIp kl. mokinė

Kovo 2 d. į gimnaziją buvo atvykęs Martynas Jaugelavičius, baigęs Didždvario gimnazijos Tarptautinio Bakalaureato programą. Šiuo metu jis studijuoja ISM vadybos ir ekonomikos universitete ir yra gimnazijos Tarptautinio Bakalaureato Alumni klubo prezidentas. Martynas antrokams vedė paskaitą, kaip nepasiduoti ir siekti savo užsibrėžtų tikslų, įvardijo TB programos privalumus.

Jis mokinius sužavėjo savo bendravimu, nes ne kartą salė smagiai juokėsi – pristatymas buvo išties nuotaikingas, įdomus ir interaktyvus. Jis pasakojo apie tai, kad neklausė kitų patarimų, neišpildė tėvų svajonių, o siekė savo užsibrėžto tikslo ir darė tai, kas jam patiko. Vaikinas mokinius įkvėpė surizikuoti bent kartą gyvenime, negyventi kitų gyvenimo, nedaryti to, ką daro visi, atrasti save ir užsiimti tuo, ką iš tikrųjų mėgsti. Visiems įsiminė Martyno žodžiai: „Find your niche and be the best at it“ („Atrask savo mėgstamą sritį ir būk joje geriausias“).

Martynas kalbėjo ir apie TB programos pliusus, ragino išbandyti šią programą, nes mokydamasis įgyji neįkainojamos patirties, kuri labai palengvina mokymąsi universitete. Jo manymu, didžiulis TB programos pliusas – tai užsimezgęs ryšys su bendraklasiais, kuris išlieka ir baigus mokyklą.

Nuotrauka: Maksym Malkov

Gimnazistai liko dėkingi Martynui už jo įkvepiantį pristatymą. Pasak antrokų, ši pamoka jiems buvo prasminga, naudinga, privertusi ne vieną jų susimąstyti.▪

Metų chemijos mokytoja

Kovo 3 d. Vilniaus universiteto chemijos ir geomokslų fakultete vyko Lietuvos chemijos mokytojų asociacijos ataskaitinė rinkiminė konferencija.

Lietuvos chemijos mokytojų asociacijos taryba, siekdama pagerbti nusipelniusius chemijos mokytojus, organizavo Metų chemijos mokytojo rinkimus. Pirmiausia balsavimas vyko šalies regionuose, o vėliau – viešai internetu.

Džiaugiamės ir didžiuojamės, kad viena iš Metų chemijos mokytojas nugalėtojų yra ir mūsų gimnazijos chemijos mokytoja ekspertė Virginija Savickaitė. Jai pripažinta II vieta!

Mokytojai įteikta Vilniaus universiteto chemijos ir geomokslų fakulteto padėka už mokinių sudominimą chemijos mokslu ir puikų mokinių paruošimą studijoms Vilniaus universitete. ▪

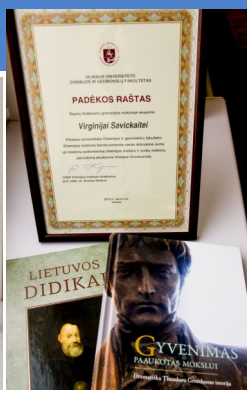

Paulius Baranauskas, Debatų klubo vadovas

Kovo 24 d. Vilniuje vyko Lietuvos Nacionalinio debatų čempionato finalinis etapas, kuriame dalyvavo 12 geriausių Lietuvos komandų.

Didždvario gimnazijos debatininkams šis turnyras, deja, susiklostė nesėkmingai, bet TB2 kl. mokinė **Jurgita Bašytė** buvo pripažinta septinta geriausia viso čempionato kalbėtoja. ▪

Rima Dranickaitė, bibliotekos vedėja

Valandėlės apie A. J. Greimą

Kovo mėnesį pirmokams klasės valandėlės vyko gimnazijos Algirdo Juliaus Greimo skaitykloje. Bibliotekos vedėja Rima Dranickaitė ir III kl. mokinė Viktorija Povilionytė pasakojo pirmokams apie A. J. Greimą. Pirmokai sužinojo, kas buvo Greimas, kas jį sieja su Šiauliais ir Didždvario gimnazija. Valandėlių metu pirmokai apžiūrėjo literatūros parodą, kurioje eksponuojamos A. J. Greimo knygos ir literatūra apie šį žymų mokslininką. Pirmokai sužinojo, kodėl mūsų gimnazijos biblioteka pavadinta šio garsaus pasaulyje semiotiko vardu. ▪

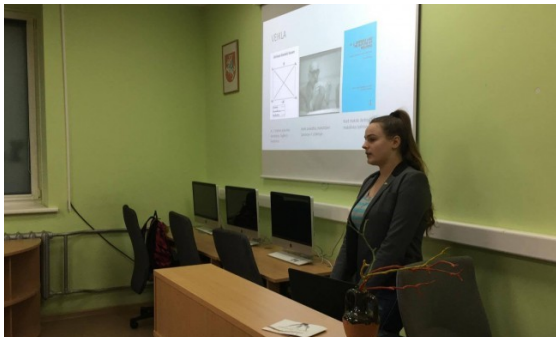

Kristina Muraškienė, biologijos mokytoja

Ekologijos pamoka Šiaulių nuotekų valykloje

Kovo 20 d. I g kl. mokiniai lankėsi Šiaulių miesto nuotekų valykloje, kuri pastatyta 2004 m. įgyvendinant Šiaulių aplinkosaugos projektą. Gimnazistai aplankė nuotekų valymo įrenginius ir stebėjo, kaip vyksta mechaninis, biologinis vandens valymas, susipažino su dumblo apdorojimo įrenginių technologijomis: dumblo pūdymu, pūdyto dumblo sausinimu, dumblo džiovinimu. Pažintinės išvykos pabaigoje mokiniai apibendrino ir įvertino nuotekų valymo įrenginių svarbą gamtai. ▪

A. J. GREIMO SKAITYKLA

Literatūros paroda, skirta Kovo 11-ajai – Lietuvos nepriklausomybės atkūrimo dienai. ▪

Literatūros paroda, skirta šv. Velykoms „Velykų rytą lelija pražydo...“ ▪

Aleksandro Stulginskio universitete

Kovo 20 d. biologijos mokytoja Kristina Muraškienė ir chemijos mokytoja Virginija Savickaitė 45 gimnazijos mokiniams Aleksandro Stulginskio universitete organizavo veiklas. Be to, Emilija Žikaitė, buvusi didždvarietė, mokiniams pristatė universiteto studijų programas, papasakojo, kaip jai sekasi studijuoti, kodėl pasirinko studijas būtent šiame universitete. Mokiniai dirbo agrobiotechnologijų laboratorijose, nustatinėjo vitamino C kiekį vaisiuose ir daržovėse, tyrė dirvožemio savybes, atliko tyrimus augalų mikrodauginimosi laboratorijoje. ▪

Gimnazijos karjeros centras

Kovo 27 d. gimnazijos karjeros centre lankėsi Šiaulių universiteto dėstytoja Dalia Augienė ir karjeros edukologijos magistrantūros studentės iš Šiaulių, Kalvarijos, Kupiškio, Luokės gimnazijų. Profesijos patarėja Laima Vielikėnienė pristatė, kaip vykdomas ugdymas karjerai Didždvario gimnazijoje, pasidalijo savo patirtimi. ▪

Universiteto pristatymas

Kovo 26 d. gimnazijos skaitykloje vyko Vilniaus universiteto ekonomikos ir verslo administravimo fakulteto pristatymas. Išsamiai pristatytos bakalauro studijų programos, galimybės studijuoti lietuvių ir anglų kalbomis, studentų miestelis Saulėtekyje, apgyvendinimo galimybės, laisvalaikio veiklos. ▪

Kovo 10-oji – 40 paukščių diena

Ugdyk kūrybiškumą

Kovo 15 d. I a kl. mokiniai turėjo galimybę dalyvauti edukaciniame, kūrybiškumo ugdymo projekte „Ugdyk kūrybiškumą – taip gimsta išradimai!“, kurio tikslas – skatinti mokinius ugdyti savo kūrybiškumą, kritinį ir kūrybinį mąstymą, pasitikėjimą savimi.

Mokymuose mokiniai intensyviai dirbo grupėse, diskutavo ir dalijosi įgyta nauja patirtimi. ▪

Margučiai

Mūsų gimnazistai dalyvavo kūrybinių darbų konkurse, kurį organizavo Šiaulių Salduvės progimnazija, „Margučiai“.

Sveikiname konkurso laureatus!

IT mokytoja Daiva Bukelytė

Arną Balčiūną, Ip kl. mokinį, už kūrybinio darbo originalumą, estetišką temos atskleidimą;

Dastiną Čepauską, Ip kl. mokinį, už margučių marginimo paveldo atskleidimą.▪

Kovo 2 d. **Šarūnas Laurinavičius**, I g kl., ir **Kasparas Gruslys,** I a kl., Šiaulių „Romuvos“ gimnazijos organizuotoje tarptautinėje teorinėje-praktinėje mokinių konferencijoje „Laisvės kelias istorijos tėkmėje“ skaitė pranešimus.

Abiejų mokinių darbai apie partizaninį karą Lietuvoje buvo pripažinti kaip vieni geriausių. Mokinius konsultavo istorijos mokytoja Asta Andžiuvienė. ▪

Kovo 22 d. Šiaulių profesinio rengimo centre vyko „Profesijų mugė“. Mugėje dalyvavo 16 Didždvario gimnazijos mokinių, kurie domėjosi studijų programomis, stebėjo praktinius užsiėmimus. Trys gimnazijos mokinės dalyvavo kūrybinių darbų konkurse „Mano svajonių profesija“.

Sveikiname kūrybinių darbų konkurso „Mano svajonių profesija” nugalėtojas vaizdo medžiagos konkurse:
Renatą Šliožytę, IIm kl.– I vieta. Mokytojos Janina Dambrovskienė, Daiva Bukelytė.
Severą Lukošaitytę, IIm kl. – I vieta. Mokytojos Janina Dambrovskienė, Daiva Bukelytė.
Medeinė Patkauskaitė, Ia kl. – I vieta.
Mokytoja Inga Stonienė. ▪

Sonata Dedūraitė, veiklos stebėsenos poskyrio vedėja

Semiamės patirties – metodo „Gyvoji biblioteka“ taikymas

Erasmus+ programos projektas „Face to face: live libraries in youth education“ – tai su jaunimu dirbančių asmenų mokymų projektas, kuris vyko 2018 m. kovo 5-10 d. Kudova-Zdroj (Lenkija). Pagrindiniai mokymų tikslai: sudaryti sąlygas su jaunimu dirbančių asmenų ugdymuisi, suteikti žinių bei įgūdžių taikant „Gyvosios bibliotekos" metodiką.

Mokymuose dalyvavo 8 organizacijos iš Lenkijos, Lietuvos, Čekijos, Ispanijos, Makedonijos, Kroatijos, Rumunijos ir Bulgarijos. Didždvario gimnazijai atstovavo istorijos mokytoja Valda Kizevičiūtė, anglų kalbos mokytoja Daiva Oss, psichologė Rūta Nagelienė ir veiklos stebėsenos poskyrio vedėja Sonata Dedūraitė.

Mokymuose dalyviai buvo supažindinti su „Gyvosios bibliotekos“ metodikos taikymo galimybėmis, analizuota, kokias problemas gali padėti išspręsti šis metodas, kaip reikėtų planuoti veiklas. Mokymuose dalyviai turėjo galimybę patys organizuoti „Gyvosios bibliotekos“ renginį: suburti bibliotekininkų komandą, pasiskirstyti atsakomybėmis, informuoti vietos bendruomenę apie galimybę dalyvauti „Gyvojoje bibliotekoje“, planuoti renginio biudžetą, viešinimą, erdvių paruošimą ir pan. Projekto metu „Gyvąja biblioteka“ tapo jaunuolis, kuris kalbėjo apie gyvenimą su neįgaliu šeimos nariu, pasienietis, tarnybą atlikęs pabėgėlių centre Bulgarijoje, budistas, kardinaliai pakeitęs savo gyvenimą, vegetarė, išsprendusi savo sveikatos problemas ir kt.

Dalyvavimas mokymuose gimnazijos atstovams leido ne tik įgyti „Gyvosios bibliotekos“ metodo taikymo žinių, bet ir suteikė galimybę patirti šio metodo daromą poveikį (laužo stereotipus, ugdo toleranciją ir atvirumą kitiems). ▪

Erasmus+

Dalyvavimas projekte padėjo rasti savo būsimą profesiją

Renata Šliožytė, II m kl. mokinė

Kovo 22 d. Renata Šliožytė ir Severa Augusta Lukošaitytė dalyvavo renginyje, kuriame reikėjo parengti projektinį darbą „Savojo AŠ kūrimas“. Idėją kurti tinklalapį pasiūlė IT mokytoja Daiva Bukelytė.

Pirmiausia merginos turėjo sugalvoti, apie ką rašys tinklalapyje, kokią informaciją pateiks skaitytojams, pasirinkti, kokia tinklalapių kūrimo programa naudosis. Severa nebuvo tvirtai apsisprendusi dėl būsimos profesijos. Rinkdama informaciją, ji daug sužinojo apie žurnalistiką ir suprato, kad žurnalistika turbūt yra tai, kuo ji norėtų užsiimti ateityje. Renata jau seniai yra nusprendusi, kad bus animatore (animacinių filmų kūrėja), tad ji gerai žinojo, kas bus kuriamame tinklalapyje. Ieškodama informacijos apie šią profesiją, sau užsibrėžė tikslus: supažindinti skaitytojus su šia profesija, jos ypatumais, pristatyti garsiausius šių laikų animatorius.

Abi merginos labai džiaugiasi turėjusios galimybę dalyvauti renginyje. Jos ne tik įgijo naujų įgūdžių, bet labiau pažino save. ▪

Romualda Pupinytė, direktoriaus pavaduotoja

Kovo 20-oji Žemės diena

Kovo 20 d. skubančius į gimnaziją pasitiko II g kl. mokinių iškelta Žemės dienos vėliava, kuri buvo ženklas visai bendruomenei, kad šią dieną gimnazijoje vyks įvairios ir įdomios veiklos, skirtos gamtosauginiam ugdymui.

Organizuodami šios dienos veiklas, pasinaudojome socialinių partnerių paslaugomis: I g klasė, lydima biologijos mokytojos Kristinos Muraškienės, išvyko į UAB „Šiaulių vandenys“ nuotekų valyklą Jurgeliškių km., dalis pirmokų dalyvavo ŠU Botanikos sode, dalis – edukacinėse veiklose („Bičių vaško žvakių liejimas“ ir „Velykinių kompozicijų kūrimas“), lankėsi S. Gliaudžio Gamtos muziejuje, Ugdymo mokslų ir socialinės gerovės fakultete. Be to, mokiniai aktyviai dalyvavo Šiaulių miesto renginyje, skirtame Pasaulinei Žemės dienai paminėti.

Dalis II kl. mokinių dalyvavo paskaitoje „Apie Šiaulių geriamąjį vandenį ir valymo problemas“ (lektorė Dž. Martinaitienė, UAB „Šiaulių vandenys“), dalis svečiavosi Kauno A. Stulginskio universiteto gamtos mokslų laboratorijose, kur atliko praktikos darbus.

Visą dieną galėjome džiaugtis I-III kl. mokinių akcijos „Paukščiai sugrįžta – reikia namų!“ rezultatu – 48 inkilais, kuriuos padovanojome Kurtuvėnų regioninio parko miškininkams.

Džiugu, kad į šios dienos renginio organizavimą įsijungė ne tik gimnazijos gamtos mokslų mokytojai. Lietuvių k. mokytojos vedė pamokas „Mes – gamtos dalis“, užsienio k. – integruotas pamokas „Visuotinio atšilimo padariniai pasaulyje“, dailės mokytoja organizavo kūrybinių darbų parodą „Pažvelk į gamtos besikeičiantį mostą“ (J. Marcinkevičius), geografijos mokytoja – primityviosios hidroponikos „Vitaminai ir žaluma pavasariui“ svogūnais papuošė gimnaziją.

Kai vakare nukabinome Žemės dienos vėliavą, pradėjo snigti... ▪

SVEIKINAME!

Vismantas Stonkus 29-ojoje respublikinėje informatikos olimpiadoje apdovanotas Švietimo ir mokslo ministerijos III laipsnio diplomu. Mokytoja Daiva Bukelytė. ▪

Šiaulių apskrities bendrojo lavinimo mokyklų rusų (užsienio) kalbos 7-12 kl. mokinių raiškiojo skaitymo konkurso nugalėtojos I vieta – **Rugilė Drazdovaitė,** IIg. kl., III vieta – **Jogailė Ručinskaitė**, IVe kl. Mokytoja Natalija Ploshenko. ▪

Paulius Baranauskas, CAS koordinatorius

Kovo 23-24 d. vyko jubiliejinė, 25-oji, „Maisto banko“ akcija, į kurią aktyviai įsijungė gimnazijos TB programos mokiniai ir mokytojai. Surinkti maisto produktai buvo skirti Šiaulių Motinos Teresės Šeimų namams ir Maltiečių ordinui, esančiam Šiauliuose. Nuoširdžiai dėkojame savanoriams už dalyvavimą! ▪

Laineda Morkytė, II p kl. mokinė

„Geriausia ever pamokų diena“

Kovo 15 d. II-III kl. mokiniai, lydimi kuratorės Danguolės Kuklos ir profesijos patarėjos Laimutės Vielikėnienės, išvyko į Kauną, Žalgirio areną, „Geriausią ever pamokų dieną“.

Renginys vyko pamokų principu: 45 minutes garsūs, charizmatiški meno atlikėjai ir visuomenės veikėjai vedė netradicines, atitinkančias tam tikrus mokomuosius dalykus pamokas, o per pertraukas visus linksmino šoumenai Radistai. Tiesa, pamokas vedė ne tik lietuviai, bet ir atvykę svečiai iš kitų šalių. Mano bendraamžiams labiausiai patiko užsienietis Kalle Vähä-Heikkilä, kurio mokomasis dalykas – fizika. Jis parodė daug naujų ir labai įdomių eksperimentų, o pamokos pabaigoje visus padrąsino, sakydamas, kad tai, ką demonstravo jis, galima išbandyti namuose. Taip pat buvo įdomu būti muzikos pamokoje, kurią vedė gerai žinomi Marijonas Mikutavičius, Modestas Pitrėnas,

Saulius Urbonavičius-Samas.

„Geriausia ever pamokų diena“ visiems paliko didelį įspūdį, per vieną dieną pamatėme daug įdomių žmonių, kurie mums įrodė, jog pamokos išties gali būti įdomios. ▪

SVEIKINAME KLASIŲ NUOTRAUKŲ KONKURSO NUGALĖTOJUS!

Tarptautinė vakarienė

SU GIMTADIENIU, LIETUVA!

Ieva Balvočiūtė, Vytauto Didžiojo universiteto psichologijos IV kurso studentė

Projektas „Mind the Mind“

Kovo 16-23 dienomis gimnazijoje buvo vykdoma projekto “Mind the Mind“ intervencinė programa, kurios tikslas – kovoti su visuomenėje vyraujančiais stereotipais apie psichikos sutrikimus ir siekti mažinti patyčias mokykloje.

Šį projektą inicijavo Europos psichologijos studentų asociacijos socialinės įtakos grupė, Lietuvoje projektą koordinuoja Lietuvos psichologijos studentų asociacija. Šiaulių Didždvario gimnazijoje projektas buvo skirtas „Savaitei be patyčių“.

Užsiėmimuose mokiniai turėjo galimybę diskutuoti apie psichikos sutrikimus, aptarti visuomenėje vyraujančias nuostatas, dalyvauti interaktyviuose žaidimuose, kurių tikslas – plėsti turimas žinias bei keisti turimą požiūrį. Mokiniai dalyvavo vaidmenų žaidimuose, stebėjo įvairią vaizdinę medžiagą. Žodžiu, jie turėjo puikias galimybes sužinoti, kaip bendrauti su žmonėmis, turinčiais psichikos sutrikimų, kaip galima jiems padėti bei prisidėti prie kovos prieš psichikos sutrikimų stigmas. ▪

Julija Muningienė, mokėjimo mokytis mokytoja

Chemija + „Visual Notes” = Naujas požiūris į mokymąsi

Kovo 25 d. Im kl. vyko integruota chemijos ir pasirenkamo dalyko „Mokėjimas mokytis“ pamoka, kurią vedė chemijos mokytoja ekspertė Virginija Savickaitė ir kuratorė Julija Muningienė. Pamokos tikslas – aiškinant naują temą mokyti mokinius konspektuoti struktūrizuojant, vizualizuojant girdimą informaciją.

Mokiniai aktyviai dalyvavo pamokoje, kiekvienas sukūrė išskirtinį chemijos konspektą. Kitą pamoką į mokytojos pateikiamus teorinius klausimus galėjo atsakinėti naudodamiesi savo sukurtais konspektais.

Refleksijos metu mokiniai akcentavo, kad įsiminti informaciją buvo daug lengviau, kadangi konspekte jie naudojo daug spalvų, įvairias rodykles, t.y. sukūrė jiems patiems suprantamą konspekto struktūrą. Vizualūs užrašai tik iš pradžių atrodo – iššūkis, tačiau kai mokiniai išmoks juos daryti, neabejojame, kad tai palengvins geriau įsiminti informaciją, sustiprins jų motyvaciją mokytis. ▪

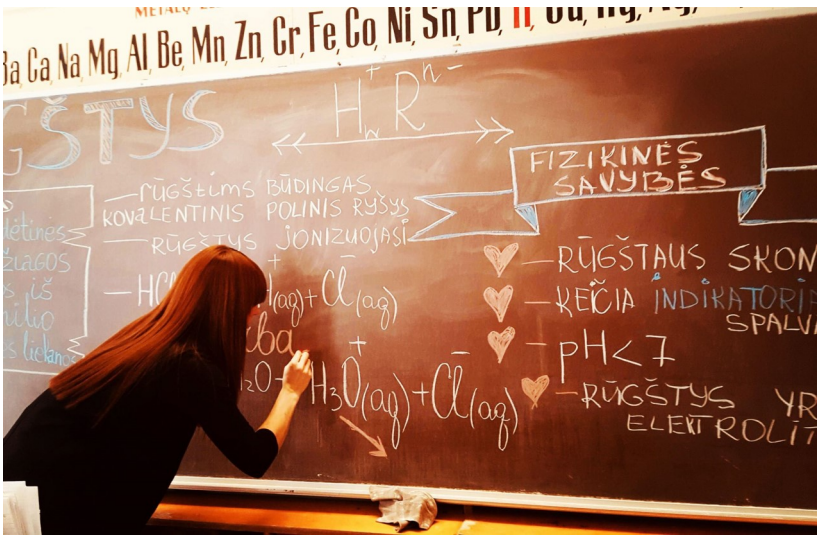

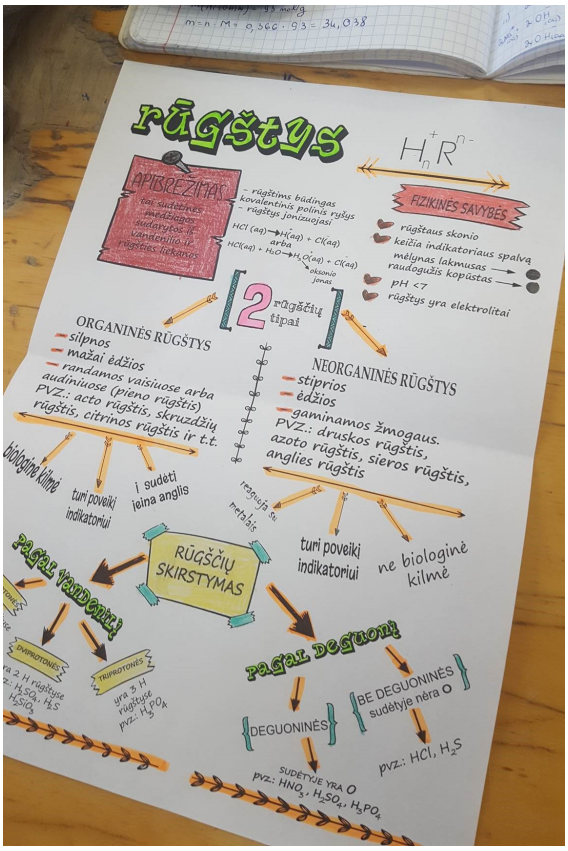

„VELYKINIŲ KOMPOZICIJŲ KŪRIMAS“
„BIČIŲ VAŠKO ŽVAKIŲ LIEJIMAS“

Nuotraukos: Jovitos Ratnikienės

Rūta Nagelienė, psichologė

Veiksmo savaitė „Be patyčių“

Kovo 19-23 d. mūsų gimnazija tradiciškai prisijungė prie visoje respublikoje organizuojamos „Veiksmo savaitės BE PATYČIŲ 2018“.

Šio renginio tikslas – draugystės, gerumo, pagarbos, tolerancijos ugdymas(sis). I kl. mokiniai kūrė linksmus video klipus „Draugiškiausia klasė", o kovo 21 d. prisijungė prie solidarumo akcijos „Spalvotos kojinės“ (akcijoje dalyvauti pakvietė žmonių su dauno sindromu ir jų globėjų organizacija). I p ir TB1 klasėms buvo organizuoti užsiėmimai „Mind the Mind“, kuriuose mokiniai buvo mokomi gerbti kiekvieną, laužyti stereotipus, susijusius su psichikos sutrikimų turinčiais žmonėmis. Be to, į renginius buvo pakviesti ir mūsų kaimynai – Jovaro progimnazijos aštuntokai, kuriems užsiėmimus apie draugystę vedė mūsų gimnazijos antrokai ir Didždvaryje savanoriaujantis Mert Ataman (Turkija). ▪

Integruota geografijos, lietuvių kalbos ir IT pamoka „(Ne)pažinta Lietuva“

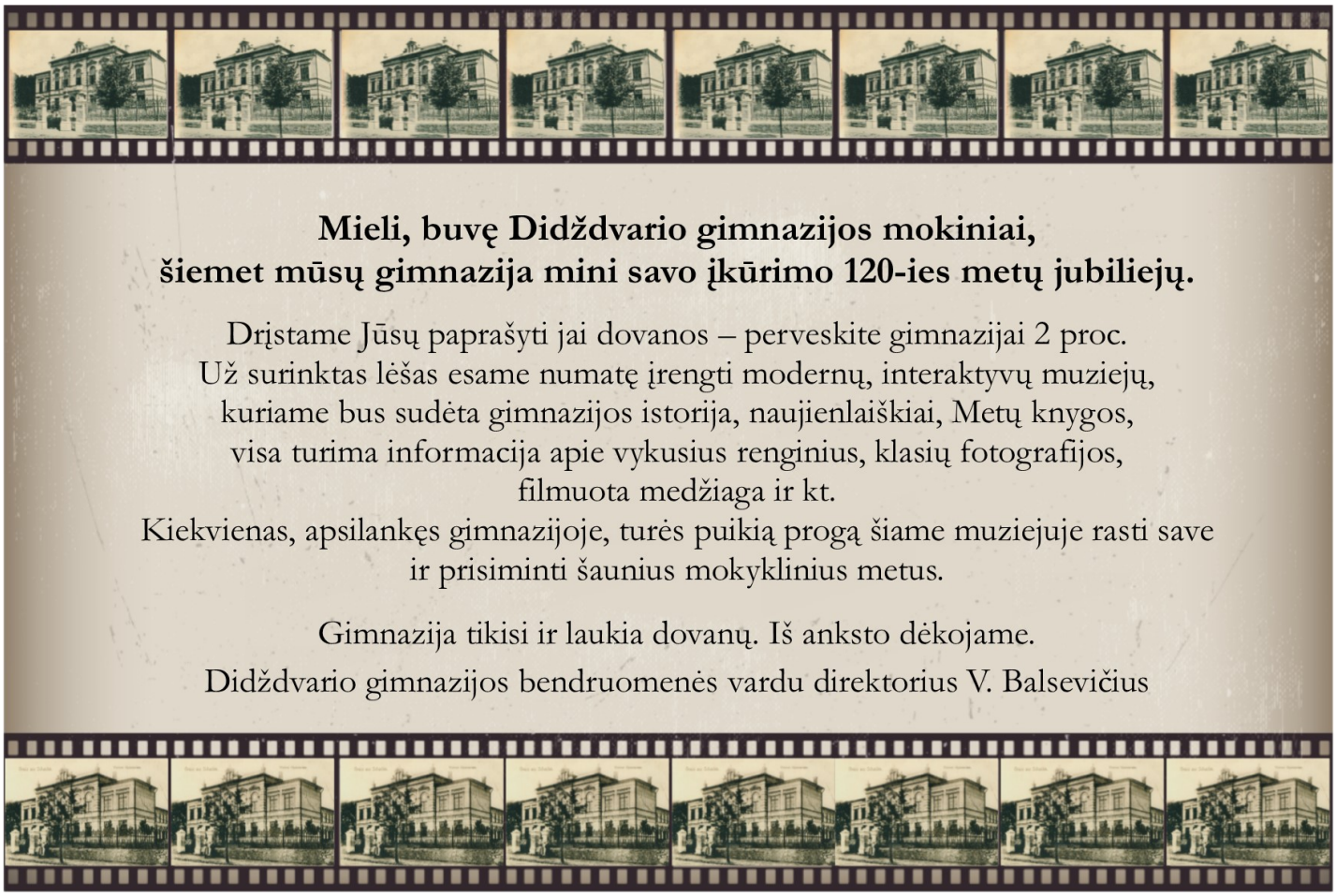

Šiaulių Didždvario gimnazijos naujienlaiškis „Antrieji namai“ Nr.7

ŠIAULIŲ DIDŽDVARIO GIMNAZIJA

Atkurtai Lietuvai 100

ŠIAULIŲ DIDŽDVARIO GIMNAZIJAI 1898 2018 120 METŲ

RADIJO KLUBAS 99.4 FM

Vilniaus g. 188
76299 Šiauliai

Tel. (8-41) 431514
Faks. (8-41) 431424

http://dg.su.lt

50 1968-2018

Maketuota Šiaulių Didždvario gimnazijos Radijo klube
Kuratorė Rasa Zvilnaitė
Kalbos redaktorė Audronė Saldauskienė

Erasmus+